

PLANTA DA VIGA BALDRAME
ESC. 1/100

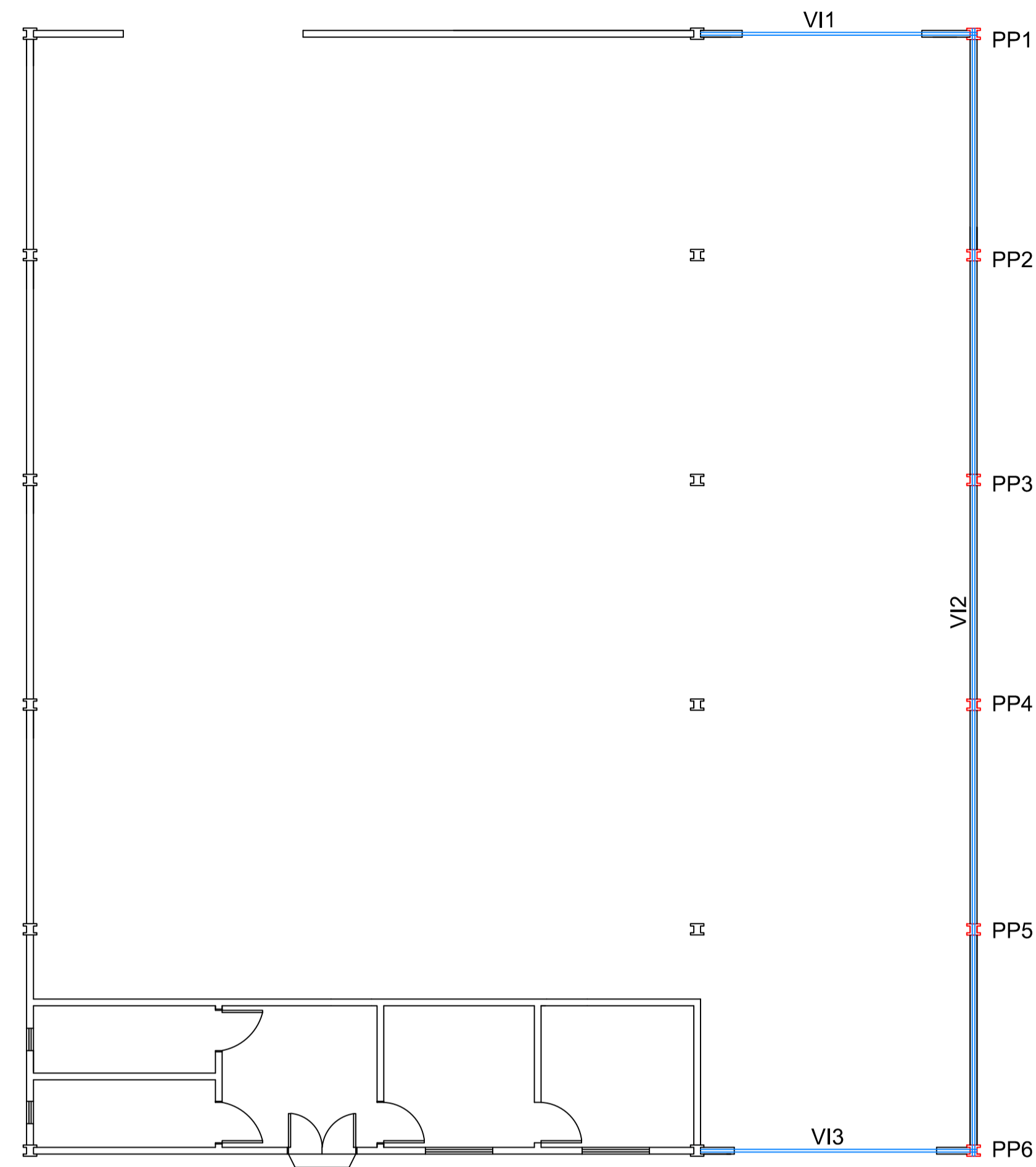

PLANTA DA VIGA INTERMEDIÁRIA
ESC. 1/100

VIGA BALDRAME (14 x 30)

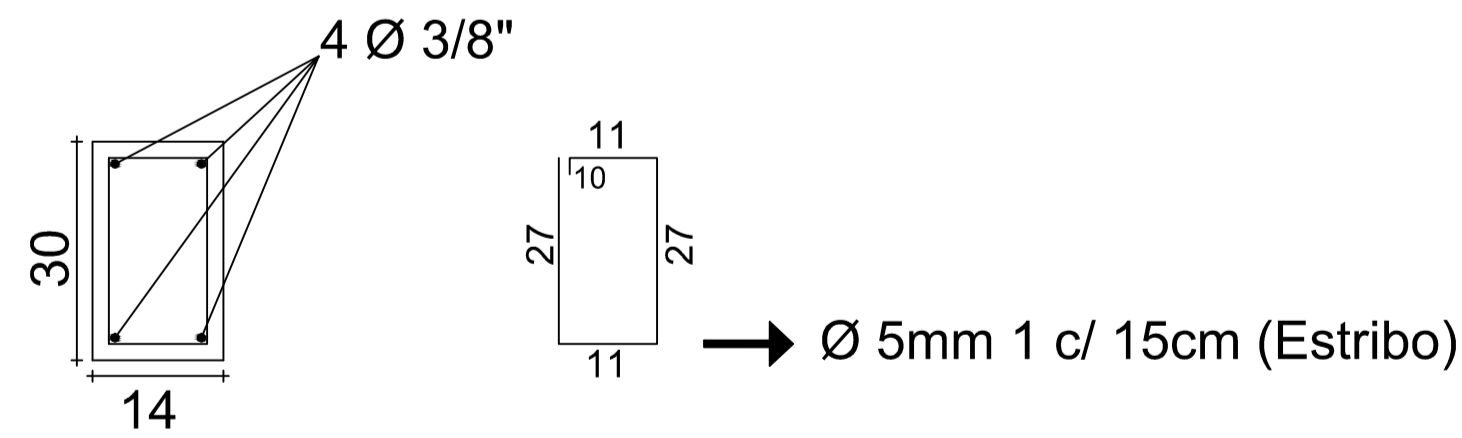

ESTACAS

E1 até E14 = 01 (uma) estaca Ø 25cm c/ 2,50m de profundidade (morre na viga baldrame)

VIGA INTERMEDIÁRIA - H = 250cm (10 x 25)

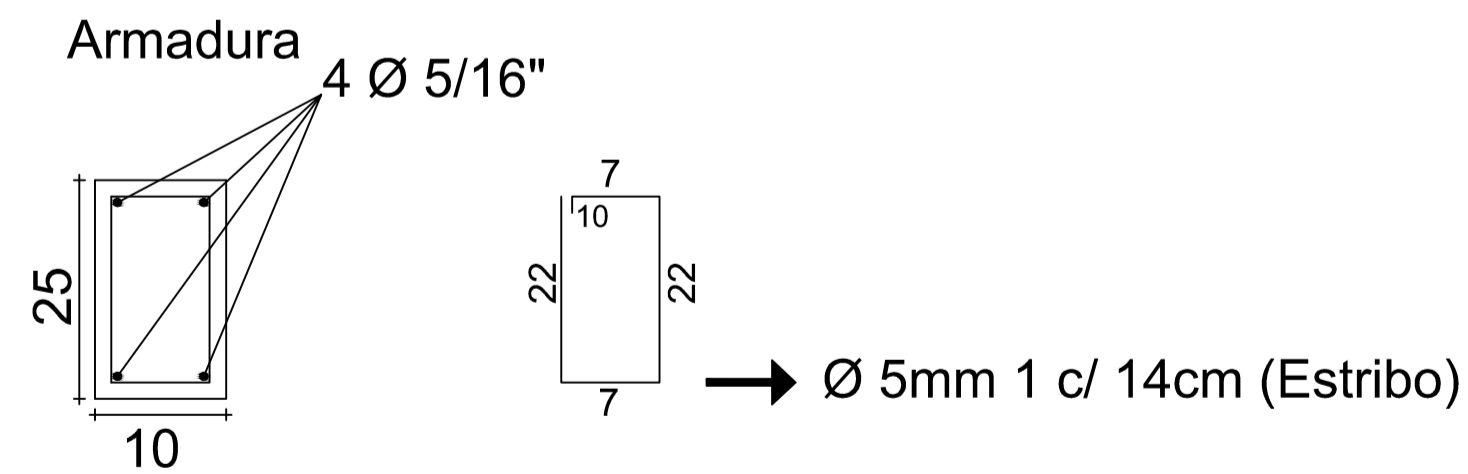

PRÉ-MOLDADOS

PP1 até PP6 Pilares pré-moldados

ESTATÍSTICA	
ÁREA DO TERRENO:.....	2200,00 m2
ÁREA EXISTENTE:.....	375,00 m2
ÁREA A CONSTRUIR:.....	150,00 m2
ÁREA TOTAL:.....	525,00 m2
APROVAÇÃO PÚBLICA	
PROJETO ESTRUTURAL	
OBRA: AMPLIAÇÃO E REFORMA DO CENTRO DE TRIAGEM DE MATERIAIS RECICLÁVEIS DE CÉU AZUL (CETRICA)	
PROPRIETÁRIO: MUNICÍPIO DE CÉU AZUL	
RESP. TÉCNICO - PROJETO	PROPRIETÁRIO:
João Yasuji Sakai CREA - PR 21735/D	MUNICÍPIO DE CÉU AZUL CNPJ: 78.208.473/0001-01
DESENHO: Willian Grotto	ENDEREÇO OBRA: RUA MACEIÓ ESQ. C/ RUA BELO HORIZONTE, Quadra Nº 176, Lote 09-A
DATA: ABR/2018	PRANCHA: 01
ESCALA: INDICADA	CONTEÚDO: Planta Da Viga Baldrame - Planta Da Viga Intermediária - Detalhes
A APROVAÇÃO DO PRESENTE PROJETO PELA PREFEITURA NÃO RECONHECE A PROPRIEDADE DO IMÓVEL	